SAMSUNG

BN68-07984F-00

Quick Setup Guide

– To register this product please visit www.samsung.com/register.

List of Parts

The provided accessories may vary depending on the model.

❶ Remote Control & Batteries (AAA x 2)
❷ Power Cord
❸ • Quick Setup Guide
• Regulatory Guide
• Fiche Card
❹ Screws
❺ HOLDER-STAND CABLE (40" not have)
❻ Wall Mount Adapter (Depending on the model)

Installing the LED TV Stand

Stand Components

When installing the stand, use the provided components and parts. The accessories may differ depending on the model.

HG24EE460

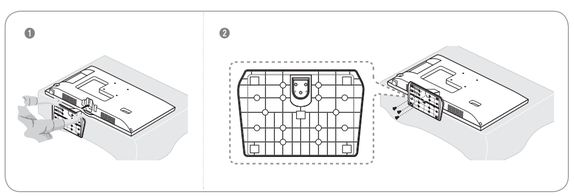

HG40EE460

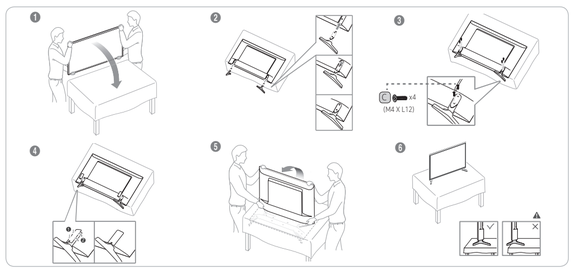

✎ Make sure that at least two people lift and move the LED TV.
✎ When connecting the stand, lay the product down on a soft surface, with the screen facing down, and then fasten the screws.
✎ The number of screws may differ depending on the model.

HG28EE460

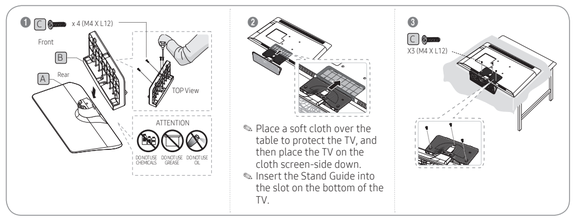

✎ Place a soft cloth over the table to protect the TV, and then place the TV on the cloth screen-side down.
✎ Insert the Stand Guide into the slot on the bottom of the TV.

HG32EE460

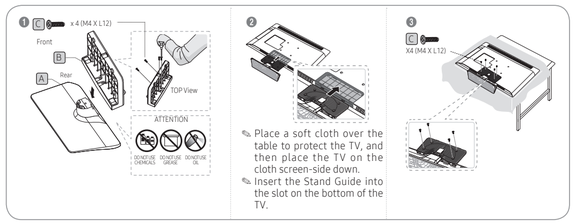

✎ Place a soft cloth over the table to protect the TV, and then place the TV on the cloth screen-side down.
✎ Insert the Stand Guide into the slot on the bottom of the TV.

Installing the Wall Mount Kit

Wall mount items(sold separately) allow you to mount the TV on a wall. For detailed information on installing the wall mount, see the instructions provided with the Wall Mount items. Contact a technicial for assistance when installing the wall mounted bracket. Samsung Elctronics is not responsible for any damage to the product or injury to yourself or others if you select to install the TV on your own.

Hotel Plug & Play

Hotel Plug & Play is a function that automatically performs the Hotel mode selection, Country Setup, Clock Setup and Picture mode Setup once.
– Hotel Plug & Play is available only one time when power is first turned ON.
– After setting up first TV and Clone TV to USB
– Next TV only needs to exit Hotel Plug & Play, connect USB, then Clone USB to TV.

Specifications

Items		Specification	Comment
TV System		DVB-T2C	
Audio out	Speaker out	24-32 inch : 5W x 2 40 inch : 10W x 2	
Input	A/V	Audio Video Jack	
	PC	D-sub, Audio-L/R	
	HDMI	Compatible with the HDMI Specifications	
	Antenna	75 ohm Unbalanced, Din Jack	
Data	RJP	RS232	
Operating temperature		10°C ~ 40°C (50°F ~ 104°F)	
Operating Humidity		10% ~ 80%	non-condensing
Storage Temperature		-20°C ~ 45°C (-4°F ~ 113°F)	
Storage Humidity		5% ~ 95%	non-condensing

– Design and specifications are subject to change without prior notice.
– The above specifications may differ depending on the model.
– For information about the power supply, and about power consumption, refer to the label attached to the product.
– For information on Samsung's environmental commitments and product-specific regulatory obligations, e.g. REACH, WEEE, Batteries, visit http://www.samsung.com/uk/aboutsamsung/samsungelectronics/corporatecitizenship/data_corner.html

Licences

The terms HDMI and HDMI High-Definition Multimedia Interface, and the HDMI Logo are trademarks or registered trademarks of HDMI Licensing LLC in the United States and other countries.

| Български

Списък на частите

Предоставените аксесоари може да се различават за различните модели.
❶ Дистанционно управление и батерии (AAA x 2)
❷ Захранващ кабел
❸ • Кратко ръководство за инсталиране
• Нормативно ръководство
• Продуктов фиш
❹ Винтове
❺ Държач на кабел за стойка (Само за 40 инча и по-големи)
❻ Адаптер за стенна конзола (в зависимост от модела)

Монтиране на стойката на LED телевизора

Компоненти на стойката

При монтиране на стойката използвайте предоставените части и компоненти. Аксесоарите може да са различни в зависимост от модела.

Инсталиране на комплект за монтиране на стена

Комплектът за монтиране на стена (продава се отделно) ви позволява да монтирате телевизора на стена. За подробна информация за инсталиране на комплекта за монтиране на стена вж. инструкциите, приложени към него. За помощ при монтиране на стенната конзола се обърнете към техник. Samsung Electronics не носи отговорност за повреди на изделието или наранявания на вас или други лица, след като сте опитали да инсталирате сами телевизора.

Хотел Plug & Play (Автодиалог)

Функцията Hotel Plug & Play автоматично извършва избора на режим за хотел, настройва страната и часовника, както и режима на картината.
– Hotel Plug & Play е налично само еднократно при първото ВКЛЮЧВАНЕ на захранването.
– След първо настройване на телевизора и извършване на клониране на телевизора чрез USB.
– След това телевизорът трябва само да излезе от режим Hotel Plug & Play, да се свърже USB устройство и телевизорът да се клонира с USB устройството.

За спецификациите на захранването и консумацията на енергия проверете етикета на продукта.

За повече информация за ангажимента на Samsung към опазване на околната среда и специфичните за продукта нормативни изисквания, напр. REACH, WEEE, и батериите, посетете http://www.samsung.com/uk/aboutsamsung/samsungelectronics/corporatecitizenship/data_corner.html

| Hrvatski

Popis dijelova

Isporučena dodatna oprema može se razlikovati ovisno o modelu.
❶ Daljinski upravljač i baterije (AAA x 2)
❷ Kabel za napajanje
❸ • Vodič za brzo postavljanje
• Vodič kroz zakonske propise
• Specifikacije
❹ Vijci
❺ Držač kabela (Samo za 40-inčne uređaje i veće)
❻ Adapter za zidni nosač (ovisno o modelu)

Montiranje postolja za LED televizor

Komponente postolja

Prilikom montiranja postolja upotrebljavajte priložene komponente i dijelove. Dodaci se mogu razlikovati ovisno o modelu.

Montiranje kompleta za postavljanje na zid

Pomoću dijelova za montiranje na zid (koji se prodaju zasebno) možete montirati televizor na zid. Detaljne informacije o postavljanju zidnog nosača potražite u uputama koje ste dobili s dijelovima zidnog nosača. Prilikom postavljanja zidnog nosača obratite se tehničaru. Tvrtka Samsung Electronics nije odgovorna za oštećenja proizvoda ili ozljede korisnika ako korisnik samostalno montira televizor.

Funkcija Plug & Play za hotele

Funkcija Plug & Play za hotel automatski provodi odabir Načina rada za hotel, Postavljanje države, Postavljanje sata i Postavljanje načina slike.
– Funkcija Plug & Play za hotel dostupna je samo jednom kad se prvi put uključi napajanje.
– Nakon prvog postavljanja televizora i pokretanja kloniranja televizora na USB.
– Nakon toga potrebno je izaći iz funkcije Plug & Play za hotel, priključiti USB i potom klonirati USB na televizor.

Informacije o napajanju i potrošnji energije potražite na naljepnici zalijepljenoj na proizvod.

Dodatne informacije o obvezama tvrtke Samsung u pogledu zaštite okoliša i regulatornih obveza specifičnih za proizvod, npr. REACH, WEEE, Baterije, potražite na web-mjestu: http://www.samsung.com/uk/aboutsamsung/samsungelectronics/corporatecitizenship/data_corner.html

| Čeština

Seznam součástí

Dodávané příslušenství se může lišit v závislosti na modelu.
❶ Dálkový ovladač a baterie (AAA x 2)
❷ Napájecí kabel
❸ • Příručka pro rychlou instalaci
• Bezpečnostní pokyny a standardy
• Informační karta
❹ Šrouby
❺ Kabelová příchytka (pouze u 40palcových a větších modelů)
❻ Adaptér pro montáž na zeď (v závislosti na modelu)

Instalace stojanu televizoru LED

Součásti stojanu

Při instalaci stojanu použijte dodávané součásti a díly. Příslušenství se může lišit v závislosti na modelu.

Instalace sady pro upevnění na zeď

Součásti pro upevnění na zeď (prodávají se samostatně) umožňují montáž televizoru na stěnu. Podrobnější informace o instalaci sady pro upevnění na zeď naleznete v pokynech přiložených k součástem pro upevnění na zeď. Při instalaci držáku na zeď si vyžádejte pomoc odborného technika. Společnost Samsung Electronics není zodpovědná za žádná poškození výrobku nebo zranění způsobená vlastní instalací televizoru zákazníkem.

Hotel Plug & Play

Funkce Hotel Plug & Play automaticky provádí jednorázově výběr režimu Hotel, nastavení země, nastavení hodin a nastavení obrazu.
– Funkce Hotel Plug & Play je dostupná jen při prvním ZAPNUTÍ televizoru.
– Po nastavení prvního televizoru a naklonování televizoru na jednotku USB
– U dalšího televizoru stačí ukončit funkci Hotel Plug & Play, připojit zařízení USB a potom klonovat z USB do televizoru.

Údaje o napájení a spotřebě energie naleznete na štítku umístěném na televizoru.

Informace o environmentálních závazcích a regulačních povinnostech pro konkrétní výrobky společnosti Samsung, např. REACH, OEEZ či baterie, naleznete na webové stránce http://www.samsung.com/uk/aboutsamsung/samsungelectronics/corporatecitizenship/data_corner.html

| Dansk

Liste over dele

Det medfølgende tilbehør afhænger muligvis af den enkelte model.
❶ Fjernbetjening og batterier (AAA x 2)
❷ Strømledning
❸ • Hurtig opsætningsvejledning
• Lovgivningsmæssig vejledning
• Fiche-kort
❹ Skruer
❺ Kabelholdersokkel (Kun til 40" og derover)
❻ Adapter til vægbeslag (Afhænger af modellerne)

Installere LED tv-holder

Holderkomponenter

Ved montering af sokler, skal de medfølgende komponenter og dele anvendes. Tilbehøret kan variere afhængigt af modellen.

Installere vægmonteringssæt

Med vægmonteringsdele (sælges separat) kan du montere tv'et på en væg. Der findes detaljerede oplysninger om installation af vægmonteringsbeslaget i de instruktioner, der medfølger til vægmonteringsdelene. Kontakt en tekniker for at få hjælp til at installere vægmonteringsbeslaget. Samsung Electronics er ikke ansvarlig for evt. skader på produktet eller personkvæstelser, hvis du selv vælger at installere tv'et.

Hotel Plug & Play

Hotel Plug & Play er en funktion, der automatisk udfører valg af hoteltilstand samt konfiguration af land, ur og billede én gang.
– Hotel Plug & Play er kun tilgængelig én gang, når strømmen første gang TÆNDES.
– Efter indledende konfiguration af tv'et og Clone TV til USB
– Det næste tv skal blot afslutte Hotel Plug & Play. Tilslut derefter USB og efterfølgende Clone USB til tv'et.

For informationer om strømforsyningen og om energiforbrug henvises der til mærkaten, der er påklæbet produktet.

Der findes oplysninger om Samsungs miljømæssige forpligtelser samt produktspecifikke lovmæssige ansvarsområder, f.eks. vedr. REACH, WEEE og batterier, på http://www.samsung.com/uk/aboutsamsung/samsungelectronics/corporatecitizenship/data_corner.html

| Nederlands

Onderdelenlijst

De meegeleverde accessoires kunnen afwijken, afhankelijk van het model.
❶ Afstandsbediening & batterijen (AAA x 2)
❷ Netsnoer
❸ • Beknopte installatiehandleiding
• Handleiding inzake voorschriften
• Fichekaart
❹ Schroef
❺ Snoervoet (Alleen voor 40 inch en groter)
❻ Hulpstuk voor wandmontage (afhankelijk van het model)

De LED-tv-voet monteren

Onderdelen van de voet

Gebruik voor het monteren van de voet de meegeleverde onderdelen. De accessoires kunnen per model verschillend zijn.

De wandmontageset installeren

Met de onderdelen voor wandbevestiging (apart verkrijgbaar) kunt u de tv aan een muur bevestigen. Zie de instructies bij de onderdelen voor wandbevestiging als u wilt weten hoe u de wandbevestiging installeert. Neem contact op met een technicus voor hulp voordat u de wandbeugel te bevestigt. Samsung Electronics is niet verantwoordelijk voor schade aan het product of voor verwondingen die u zelf of anderen oplopen wanneer u besluit de tv zelf te installeren.

Hotel Plug & Play

Hotel Plug & Play is een functie die automatisch de hotel-modusselectie, landinstellingen, klokinstellingen en beeldmodusconfiguratie eenmaal uitvoert.
– Hotel Plug & Play is slechts eenmaal beschikbaar wanneer de tv voor de eerste keer wordt aangezet.
– Nadat de eerste tv is geconfigureerd, wordt Clone TV to USB (Tv naar USB-klonen) uitgevoerd.
– Vervolgens hoeft de tv alleen Hotel Plug & Play te verlaten, verbinding te maken met USB en Clone USB to TV (USB naar tv klonen) uit te voeren.

Zie voor informatie over de stroomvoorziening en het energieverbruik het etiket op het product.

Ga voor informatie over de milieuverplichtingen van Samsung en de productspecifieke wettelijke regelgeving, bv. REACH, WEEE, batterijen naar http://www.samsung.com/uk/aboutsamsung/samsungelectronics/corporatecitizenship/data_corner.html

| Eesti keel

Osade loend

Kaasasolevad tarvikud võivad olenevalt mudelist erineda.
❶ Kaugjuhtimispult ja patareid (AAA x 2)
❷ Toitejuhe
❸ • Kiirjuhend
• Normatiivne teave
• Andmekaart
❹ Kruvid
❺ Kaablihoidiku kinnitus (Ainult 40-tolliste ja suuremate mudelite puhul)
❻ Seinakinnituse adapter (olenevalt mudelist)

LED-teleri aluse paigaldamine

Aluse komponendid

Aluse paigaldamisel tuleb kasutada kaasasolevaid komponente ja osi. Tarvikud võivad olenevalt mudelist erineda.

Seinakomplekti paigaldamine

Seinakinnituse detailid (müüakse eraldi) võimaldavad kinnitada teleri seinale. Täpsemat teavet seinakinnituse paigaldamise kohta leiate seinakinnituse detailide juurde kuuluvatest suunistest. Seinakinnituse kronsteini paigaldamisel pöörduge abi saamiseks tehniku poole. Samsung Electronics ei vastuta mis tahes tootekahjustuste ega kehavigastuste eest, mis on tekkinud teleri paigaldamisel ilma spetsialisti abita.

Funktsioon Hotel Plug & Play

Hotel Plug & Play on funktsioon, mis valib ühekorraga hotellirežiimi ning seadistab riigi, kella ja pildirežiimi.
– Funktsioon Hotel Plug & Play on saadaval ainult üks kord toite esmakordsel sisselülitamisel.
– Esmalt seadistage teler ja kloonige teler USB-seadmesse.
– Seejärel peab ainult teleris väljuma funktsioonist Hotel Plug & Play, ühendama USB-seadme ja kloonima USB telerisse.

Toitevarustuse ja energiatarbe kohta teabe saamiseks vaadake seadmel olevat silti.

Teavet Samsungi keskkonnahoiu ja tootega seotud kohustuste kohta (nt REACH, WEEE, patareid) leiate veebilehelt http://www.samsung.com/uk/aboutsamsung/samsungelectronics/corporatecitizenship/data_corner.html

| Suomi

Osaluettelo

Mukana toimitetut lisätarvikkeet voivat vaihdella mallista riippuen.
❶ Kaukosäädin ja paristot (AAA, 2 kpl)
❷ Virtajohto
❸ • Pika-asetusopas
• Säädösopas
• Kansi
❹ ruuvia
❺ Kaapelinpidike (Vain 40-tuumaiset ja suuremmat mallit.)
❻ Seinätelineen sovitin (mallikohtainen)

LED-television telineen asentaminen

Jalustan osat

Käytä jalustan asentamiseen sen mukana toimitettuja osia ja komponentteja. Lisätarvikkeet voivat olla erilaisia eri malleissa.

Seinätelineen asentaminen

Voit kiinnittää television seinälle (erikseen myytävällä) seinäkiinnikkeellä. Seinäkiinnikkeen tarkat asennusohjeet ovat sen mukana toimitetussa ohjeessa. Pyydä teknikkoa asentamaan seinäkiinnike. Samsung Electronics ei vastaa laitevaurioista eikä itsellesi tai muille sattuvista henkilövahingoista, jos asennat television itse.

Hotellin Plug & Play

Hotellin Plug & Play -toiminto valitsee hotellitilan, maan, kellon asetukset ja kuvatilan automaattisesti, kun televisio käynnistetään ensimmäistä kertaa.
– Hotel Plug & Play on käytettävissä vain, kun televisio käynnistetään ensimmäistä kertaa.
– Määritä television asetukset ensin ja kopioi sitten USB-laitteeseen kloonaustoiminnolla.
– Seuraavaksi hotellin Plug & Play -tilasta poistutaan, televisioon kytketään USB-laite, ja asetukset kloonataan USB-laitteesta televisioon.

Saat lisätietoja virtalähteestä ja virrankulutuksesta laitteeseen kiinnitetystä tarrasta.

Lisätietoja Samsungin ympäristösitoumuksista ja tuotekohtaisista säännösvelvoitteista, kuten REACH, WEEE ja akut on osoitteessa http://www.samsung.com/uk/aboutsamsung/samsungelectronics/corporatecitizenship/data_corner.html

| Français

Liste des pièces

Les accessoires fournis peuvent varier en fonction du modèle.
❶ Télécommande et piles (AAA x 2)
❷ Cordon d'alimentation
❸ • Guide d'installation rapide
• Guide réglementaire
• Fiche Produit
❹ Vis
❺ Support du serre-câble (Uniquement pour les modèles 40 pouces et au-delà)
❻ Adaptateur pour support mural (En fonction du modèle)

Installation du socle du téléviseur LED

Composants du socle

Lors de l'installation du support, utilisez les composants et accessoires fournis. Les accessoires peuvent varier en fonction du modèle.

Installation du kit de montage mural

Les éléments de montage mural (vendus séparément) permettent de fixer le téléviseur au mur. Pour plus d'informations sur l'installation du support mural, reportez-vous aux instructions fournies avec les éléments de montage mural. Faites appel à un technicien pour installer la fixation murale. Samsung Electronics ne peut être tenue responsable d'un endommagement du produit ou d'une blessure si vous choisissez d'effectuer vous-même l'installation murale.

Hotel Plug & Play

La fonction Hotel Plug & Play effectue automatiquement et une seule fois la sélection du mode Hotel, la configuration du pays, le réglage de l'horloge et le paramétrage du mode Image.
– La fonction Hotel Plug & Play n'est disponible qu'une seule fois, lors de la première mise sous tension.
– Après la configuration du téléviseur en premier lieu et l'exécution de la fonction Clone TV to USB (Cloner TV vers USB)
– Ensuite, le téléviseur doit simplement sortir de la fonction Hotel Plug & Play, établir une connexion USB, puis exécuter la fonction Clone USB to TV (Cloner USB vers TV).

Pour plus d'informations sur les caractéristiques d'alimentation et de consommation électrique, reportez<hyphenminus/>vous à l'étiquette fixée au produit.

Pour plus d'informations sur les engagements de Samsung en matière d'environnement et sur les obligations réglementaires spécifiques au produit (REACH, WEEE, traitement des piles, etc.), rendez-vous sur http://www.samsung.com/uk/aboutsamsung/samsungelectronics/corporatecitizenship/data_corner.html

| Deutsch

Teileliste

Das mitgelieferte Zubehör kann sich je nach Modell unterscheiden.

❶ Fernbedienung und 2 Batterien (Typ AAA)
❷ Netzabel
❸ • Kurzanleitung zur Konfiguration • Vorschriftenhandbuch • Datenkarte
❹ Schrauben
❺ Standfuß mit Kabelhalter (Nur für 40 Zoll und mehr)
❻ Adapter für die Wandhalterung (je nach Modell)

Montieren des Standfußes für das LED-Fernsehgerät

Teile des Standfußes

Verwenden Sie zum Montieren des Standfußes nur die mitgelieferten Komponenten und Teile. Das Zubehör kann sich je nach Modell unterscheiden.

Anbringen der Wandhalterung

Mit der separat erhältlichen Wandhalterung können Sie das Fernsehgerät an einer Wand befestigen. Detaillierte Informationen zum Montieren der Wandhalterung finden Sie in den Anweisungen, die im Lieferumfang der Wandhalterung enthalten sind. Lassen Sie sich beim Anbringen der Wandhalterung von einem Techniker helfen. Samsung Electronics haftet nicht für Schäden an Gerät oder Personen, wenn die Montage vom Kunden selbst durchgeführt wird.

Plug & Play fürs Hotel

Bei „Hotel Plug & Play (Plug & Play fürs Hotel)" handelt es sich um eine Funktion, mit der automatisch verschiedene Einstellungen vorgenommen werden: Hotelmodus, Landesauswahl, Zeitmodus und Bildmodus.
- Die Funktion für „Hotel Plug & Play (Plug & Play fürs Hotel)" wird nur einmal, und zwar beim erstmaligen Anschalten des Geräts, ausgeführt.
- Nachdem Sie das erste Fernsehgerät konfiguriert haben, verwenden Sie die Funktion zum Kopieren vom Fernsehgerät zum USB-Speicher.
- Beim nächsten Fernsehgerät müssen Sie nur die Funktion „Hotel Plug & Play (Plug & Play im Hotel)" beenden, den USB-Speicher anschließen und dann die Einstellungen vom USB-Speicher auf den Fernseher kopieren.

Die technischen Daten zur benötigten Netzspannung und Informationen zum Energieverbrauch finden Sie auf dem Etikett am Gerät.

Informationen zum Samsung Umweltversprechen und den produktspezifischen gesetzlichen Pflichten (z. B. REACH, WEEE, Batterien) erhalten Sie auf http://www.samsung.com/uk/aboutsamsung/samsungelectronics/corporatecitizenship/data_corner.html

| Ελληνικά

Λίστα εξαρτημάτων

Τα εξαρτήματα που παρέχονται ενδέχεται να διαφέρουν, ανάλογα με το μοντέλο.

❶ Τηλεχειριστήριο και μπαταρίες (AAA x 2)
❷ Καλώδιο ρεύματος
❸ • Οδηγός γρήγορης ρύθμισης • Οδηγός συμμόρφωσης με τους κανονισμούς • Κάρτα στοιχείων
❹ Βίδες
❺ Βάση καλωδίου-θήκης στήριξης (Μόνο για 40 ίντσες και περισσότερο)
❻ Προσαρμογέας τοποθέτησης στον τοίχο (Ανάλογα με το μοντέλο)

Εγκατάσταση βάσης τηλεόρασης LED

Εξαρτήματα βάσης

Κατά την εγκατάσταση της βάσης, χρησιμοποιήστε τα εξαρτήματα και τα μέρη που παρέχονται. Τα εξαρτήματα ενδέχεται να διαφέρουν, ανάλογα με το μοντέλο.

Εγκατάσταση του κιτ τοποθέτησης στον τοίχο

Τα εξαρτήματα τοποθέτησης στον τοίχο (πωλούνται ξεχωριστά) σάς επιτρέπουν να τοποθετήσετε την τηλεόραση στον τοίχο. Για λεπτομερείς πληροφορίες σχετικά με την τοποθέτηση στον τοίχο, ανατρέξτε στις οδηγίες που συνοδεύουν τα εξαρτήματα τοποθέτησης στον τοίχο. Απευθυνθείτε σε έναν τεχνικό για να σας βοηθήσει στην εγκατάσταση του στηρίγματος τοποθέτησης στον τοίχο. Η εταιρεία Samsung Electronics δεν ευθύνεται για τυχόν ζημιά στο προϊόν ή τραυματισμό, δικό σας ή άλλων, αν επιλέξετε να εγκαταστήσετε μόνοι σας την τηλεόραση.

Hotel Plug & Play

Η λειτουργία Hotel Plug & Play εκτελεί αυτόματα μία φορά την επιλογή τρόπου λειτουργίας ξενοδοχείου, τη ρύθμιση χώρας, τη ρύθμιση ρολογιού και τη ρύθμιση λειτουργίας εικόνας.
- Η λειτουργία Hotel Plug & Play είναι διαθέσιμη μόνο μία φορά, όταν ενεργοποιείται για πρώτη φορά η τηλεόραση.
- Μετά τη ρύθμιση της πρώτης τηλεόρασης και την κλωνοποίηση της τηλεόρασης μέσω συσκευής USB:
- Η επόμενη τηλεόραση χρειάζεται μόνο να εξέλθει από τη λειτουργία Hotel Plug & Play, να συνδεθεί με τη συσκευή USB και, στη συνέχεια, να κλωνοποιηθεί μέσω της συσκευής USB.

Για πληροφορίες σχετικά με την τροφοδοσία και την κατανάλωση ρεύματος, ανατρέξτε στην ετικέτα που είναι επικολλημένη στο προϊόν.

Για πληροφορίες σχετικά με τις περιβαλλοντικές δεσμεύσεις της Samsung και τις κανονιστικές υποχρεώσεις για συγκεκριμένα προϊόντα, π.χ. REACH, WEEE, μπαταρίες, επισκεφτείτε τη διεύθυνση http://www.samsung.com/uk/aboutsamsung/samsungelectronics/corporatecitizenship/data_corner.html

| Magyar

Alkatrészek listája

A mellékelt tartozékok típusonként változhatnak.

❶ Távvezérlő és elemek (2 db AAA)
❷ Tápkábel
❸ • Gyors telepítési útmutató • Szabályozási útmutató • Fiche-kártya
❹ Csavarok
❺ Kábeltartó-rögzítő (Csak 40" és annál nagyobb méretű modellek esetén)
❻ Falra szerelhető adapter (típustól függően)

A LED TV állvány felszerelése

Az állvány elemei

Az állvány felszerelésekor használja a hozzá mellékelt részegységeket és alkatrészeket. A tartozékok az adott modelltől függően eltérőek lehetnek.

A fali rögzítőkészlet felszerelése

Fali tartóelemek (külön kapható) a TV-készülék falra szereléséhez. A fali tartóelemek felszerelésével kapcsolatban olvassa el a fali konzolhoz mellékelt tájékoztatót. A fali konzol felszereléséhez kérje szakember segítségét. A Samsung Electronics nem vállal felelősséget a készülékben keletkezett károkért, illetve az Ön vagy mások sérüléseiért, ha úgy dönt, hogy saját maga szereli fel a készüléket.

Szállodai Plug & Play

A Szállodai Plug & Play funkció automatikusan elvégzi a Szállodai üzemmód kiválasztását, valamint az ország, az óra és a kép üzemmód beállítását.
- A Szállodai Plug & Play csak a készülék első bekapcsolásakor választható ki.
- A TV első üzembe helyezése és a TV klónozása USB-re funkció futtatása után.
- A következő TV-készüléknél csak ki kell lépni a Szállodai Plug & Play funkcióból, csatlakoztatni az USB-eszközt, majd klónozni az USB-t a TV-re.

A tápellátásra és az energiafogyasztásra vonatkozó bővebb információk a termékre ragasztott címkén találhatók.

A Samsung környezetvédelmet érintő elkötelezettségével és a termékspecifikus szabályozási kötelezettségeivel (pl. REACH, WEEE, elemek/akkumulátorok) kapcsolatban további tájékoztatásért látogasson el a következő webcímre: http://www.samsung.com/uk/aboutsamsung/samsungelectronics/corporatecitizenship/data_corner.html

| Italiano

Elenco delle parti

Gli accessori forniti possono variare in base al modello.

❶ Telecomando e batterie (2 x AAA)
❷ Cavo di alimentazione
❸ • Guida di installazione rapida • Guida alle normative • Scheda tecnica
❹ Viti
❺ Piedistallo con fermacavo (solo per 40 pollici e superiori)
❻ Adattatore da parete (In base al modello)

Installazione piedistallo TV LED

Componenti del piedistallo

Durante l'installazione del piedistallo, usare componenti e parti forniti in dotazione. Gli accessori possono variare in base al modello.

Installazione del kit di montaggio a parete

Gli articoli del kit di montaggio a parete (venduti separatamente) consentono di fissare il televisore alla parete. Per informazioni dettagliate sull'installazione del kit di montaggio a parete, consultare le istruzioni fornite insieme al kit. Rivolgersi a un tecnico per il montaggio della staffa a parete. Samsung Electronics non può essere ritenuta responsabile per eventuali danni al prodotto o infortuni causati da una installazione autonoma del televisore da parte dell'utente.

Hotel Plug & Play

Hotel Plug & Play è una funzione che esegue automaticamente la selezione della modalità Hotel, Country Setup (Impostazione paese), Clock Setup (Impostazione orologio) e Picture mode Setup (Impostazione modalità immagine).
- La funzione Hotel Plug & Play è disponibile solo alla prima accensione del televisore.
- Dopo aver impostato per la prima volta il televisore e aver eseguito la funzione Clone TV to USB (Clona TV su USB)
- Successivamente il TV richiede di uscire dalla funzione Hotel Plug & Play, collegare il dispositivo USB ed eseguire la funzione Clone USB to TV (Clona USB su TV).

Per informazioni sull'alimentazione elettrica e il consumo di corrente, consultare l'etichetta apposta al prodotto.

Per maggiori informazioni sull'impegno di Samsung nella salvaguardia ambientale e sulle normative specifiche dei prodotti, e.g. REACH, WEEE, Batterie, visitare la pagina http://www.samsung.com/uk/aboutsamsung/samsungelectronics/corporatecitizenship/data_corner.html

| Latviešu

Detaļu saraksts

Komplektācijā iekļautie papildpiederumi var būt atšķirīgi atkarībā no modeļa.

❶ Tālvadības pults un baterijas (AAA x 2)
❷ Strāvas vads
❸ • Ātrās uzstādīšanas pamācība • Regulatīvā rokasgrāmata • Izstrādājuma datu lapa
❹ Skrūves
❺ Turētāja vada stativs (Tikai 40 collu un lielākiem)
❻ Sienas montāžas adapteris (atkarībā no modeļa)

LED televizora statīva uzstādīšana

Statīva komponenti

Statīva uzstādīšanai izmantojiet komplektācijā iekļautos komponentus un detaļas. Papildpiederumi var būt atšķirīgi atkarībā no modeļa.

Sienas montāžas kronšteina komplekta uzstādīšana

Sienas montāžas kronšteina piederumi (jāiegādājas atsevišķi) ļauj jums uzstādīt televizoru pie sienas. Detalizētu informāciju par sienas montāžas kronšteina uzstādīšanu, skatiet sienas montāžas kronšteina piederumiem pievienotajā instrukcijā. Lai uzstādītu sienas montāžas kronšteinu, sazinieties ar kvalificētu tehnisko darbinieku. Samsung Electronics nav atbildīgs par izstrādājuma nodarītajiem bojājumiem vai par kaitējumu pašam vai citiem cilvēkiem, ja televizora uzstādīšanu veic pats klients.

Viesnīcas Plug & Play funkcija

Viesnīcas Plug & Play ir funkcija, kas vienu reizi automātiski veic Viesnīcas režīma atlasi, Valsts iestatīšanu, Pulksteņa iestatīšanu un Attēla režīma iestatīšanu.
- Viesnīcas Plug & Play funkcija ir pieejama tikai vienu reizi, kad barošana tiek IESLĒGTA pirmo reizi.
- Pēc vedējtelevizora pirmreizējās iestatīšanas jāveic funkcijas Klonēt televizoru uz USB palaišana.
- Pēc tam, kad televizors ir izgājis no viesnīcas Plug & Play funkcijas, pievienojiet tam USB un tad palaidiet funkciju Klonēt USB uz televizoru.

Informāciju par barošanu un enerģijas patēriņu skatiet izstrādājumam pievienotajā etiķetē.

Lai iegūtu informāciju par Samsung vides saistībām un uz izstrādājumu attiecināmajiem regulējumiem, piem., REACH, WEEE regulu un baterijām, apmeklējiet vietni http://www.samsung.com/uk/aboutsamsung/samsungelectronics/corporatecitizenship/data_corner.html

| Lietuvių kalba

Dalių sąrašas

Tiekiami priedai gali skirtis, atsižvelgiant į modelį.

❶ Nuotolinio valdymo pultas ir baterijos (AAA x 2)
❷ Maitinimo laidas
❸ • Greito parengimo vadovas • Reguliavimo vadovas • Popierinė kortelė
❹ Varžtai
❺ Laido laikiklio stovas (tik 40 colių ir didesniems modeliams)
❻ Sieninio laikiklio adapteris (pagal modelį)

LED televizoriaus stovo montavimas

Stovo komponentai

Montuodami stovą, naudokite komplekte esančius komponentus ir dalis. Priedai gali skirtis, atsižvelgiant į modelį.

Sieninio laikiklio komplekto montavimas

Naudodami sieninio laikiklio komplekte esančius elementus (įsigyjamus atskirai), galėsite pritvirtinti televizorių prie sienos. Išsami informacija apie tai, kaip pritvirtinti sieninį laikiklį, pateikiama kartu su sieninio laikiklio elementais pridedamoje instrukcijoje. Kreipkitės į specialistą, kad jis sumontuotų sieninį laikiklį. Bendrovė „Samsung Electronics" neatsako už tai, kad nusprendus savarankiškai montuoti televizorių, gaminys sugadinamas arba sužalojamas jo turėtojas ar kiti asmenys.

„Hotel Plug & Play"

Funkcija „Hotel Plug & Play" vieną kartą automatiškai atlieka viešbučio režimo parinktį, šalies sąranką, laikrodžio sąranką bei vaizdo režimo sąranką.
- „Hotel Plug & Play" prieinama tik vieną kartą, kai pirmą kartą ĮJUNGIAMAS maitinimas.
- Po pirmosios televizoriaus sąrankos ir televizoriaus klonavimo į USB
- Tuomet televizoriuje tereikia išeiti iš „Hotel Plug & Play", prijungti USB ir tada klonuoti USB į televizorių.

Jeigu norite daugiau sužinoti apie energijos tiekimą ir suvartojimą, žiūrėkite gaminio etiketę.

Daugiau informacijos apie „Samsung" aplinkosauginius įsipareigojimus ir prievoles, kylančias iš tam tikrų gaminių reglamentavimo, pvz., REACH, EEĮA ar baterijų, rasite svetainėje http://www.samsung.com/uk/aboutsamsung/samsungelectronics/corporatecitizenship/data_corner.html

| Norsk

Liste over deler

Det medfølgende tilbehøret kan variere avhengig av modellen.

❶ Fjernkontroll og batterier (AAA x 2)
❷ Strømledning
❸ • Hurtiggoppsettguide • Veiledning for reguleringer • Mikrokort
❹ Skruer
❺ Ledningholder (Bare for 40 tommer og over)
❻ Adapter for veggfeste (Avhengig av modell)

Montering av LED TV-stativet

Stativkomponenter

Ved montering av stativet skal de medfølgende komponentene og delene brukes. Tilbehøret kan variere avhengig av modellen.

Montere veggfestesettet

Veggfesteelementer (selges separat) gjør at du kan montere TV-en på en vegg. Du finner detaljert informasjon om montering av veggfestet i monteringsanvisningen for festet. Kontakt en tekniker for å få hjelp til montering av veggbraketten. Samsung Electronics er ikke ansvarlig for skader som måtte oppstå på produktet, eller personskader, som følge av at du velger å installere TV-en selv.

Hotell Plug & Play

Hotell Plug & Play er en funksjon som automatisk utfører hotellets modusvalg, landsoppsett, klokkeoppsett og bildemodusoppsett én gang.
- Hotell Plug & Play er bare tilgjengelig én gang første gang strømmen slås PÅ.
- Etter konfigurering av TV først og kloning av TV til USB.
- Deretter må TV-en gå ut av Hotell Plug & Play, kobles til USB og deretter klone USB til TV.

Du finner informasjon om strømforsyningen og strømforbruket på etiketten som er festet på produktet.

For informasjon om Samsungs miljøforpliktelser og produktspesifikke regulerende forpliktelser, f.eks. REACH, WEEE, batterier, går du til http://www.samsung.com/uk/aboutsamsung/samsungelectronics/corporatecitizenship/data_corner.html

| Polski

Lista części

Dostarczone akcesoria mogą różnić się w zależności od modelu.

❶ Pilot z bateriami (2 x AAA)
❷ Przewód zasilający
❸ • Skrócona instrukcja konfiguracji • Przewodnik po przepisach • Karta produktu
❹ Wkręty
❺ Uchwyt przewodów (Tylko dla modeli 40-calowych i większych)
❻ Adapter uchwytu ściennego (w zależności od modelu)

Montaż podstawy telewizora LED

Elementy podstawy

Montując podstawę, należy używać wyłącznie części i elementów dostarczonych w zestawie. Akcesoria mogą różnić się w zależności od modelu.

Instalowanie zestawu uchwytu ściennego

Elementy zestawu montażowego (sprzedawane oddzielnie) umożliwiają zamontowanie telewizora na ścianie. Szczegółowe informacje dotyczące montażu uchwytu ściennego znajdują się w instrukcjach dołączonych do elementów uchwytu. Zamontowanie telewizora na ścianie przy użyciu uchwytu ściennego należy zlecić technikowi. Firma Samsung Electronics nie ponosi odpowiedzialności za uszkodzenia produktu lub obrażenia ciała powstałe w wyniku samodzielnego montażu uchwytu ściennego.

Hotel Plug & Play

Po pierwszym włączeniu telewizora funkcja Hotel Plug & Play dokonuje automatycznego wyboru trybu hotelowego, ustawień Country Setup (Ustawienia – Kraj), Clock Setup (Ustawienia – Zegar) i Picture mode Setup (Ustawienia – Tryb obrazu).
- Funkcja Hotel Plug & Play jest dostępna wyłącznie po pierwszym włączeniu telewizora.
- Po skonfigurowaniu pierwszego telewizora uruchom funkcję Clone TV to USB (Kopiuj z TV do USB).
- Następnie wystarczy wyjść z trybu Hotel Plug & Play w telewizorze, podłączyć urządzenie USB i uruchomić funkcję Clone USB to TV (Kopiuj z USB do TV).

Informacje dotyczące zasilania i poboru mocy można znaleźć na tabliczce znamionowej produktu.

Informacje na temat zobowiązań środowiskowych firmy Samsung i określonych obowiązków regulacyjnych dotyczących produktu, np. REACH, WEEE lub przepisy dot. usuwania baterii i akumulatorów, można uzyskać na stronie internetowej http://www.samsung.com/uk/aboutsamsung/samsungelectronics/corporatecitizenship/data_corner.html

| Português

Lista de acessórios

Os acessórios fornecidos podem variar consoante o modelo.

❶ Telecomando e Pilhas (AAA x 2)
❷ Cabo de alimentação
❸ • Guia de configuração rápida • Manual de regulamentação • Ficha de produto
❹ Parafusos
❺ Base de suporte de cabos (Apenas para 40 polegadas e acima)
❻ Adaptador de suporte para montagem na parede (consoante o modelo)

Instalação da base do televisor LED

Componentes da base

Quando instalar a base, utilize os componentes e peças fornecidos. Os acessórios podem variar consoante o modelo.

Instalação do kit de montagem na parede

Os artigos para montagem na parede (vendidos em separado) permitem montar o televisor numa parede. Para obter informações detalhadas sobre este tipo de montagem, consulte as instruções fornecidas com os artigos para montagem na parede. A instalação do suporte para montagem na parede tem de ser feita por um técnico. Se a instalação do televisor for feita pelo utilizador, a Samsung Electronics não se responsabiliza por quaisquer danos no produto nem por lesões sofridas pelo utilizador ou por outras pessoas.

Hotel Plug & Play

A Hotel Plug & Play é uma função que executa automaticamente a selecção do modo de hotel, a configuração do país, a configuração do relógio e a configuração do modo de imagem uma vez.
- Hotel Plug & Play está disponível apenas uma vez quando o televisor é ligado pela primeira vez.
- Após configurar primeiro o televisor e executar a opção "Clone TV to USB" (Clonar televisor para USB)
- Para o televisor seguinte só tem de sair de Hotel Plug & Play, ligar o USB, e em seguida executar Clone USB to TV "Clone TV to USB" (Clonar televisor para USB).

Para obter mais informações sobre a fonte de alimentação e o consumo de energia, consulte a etiqueta colada no produto.

Para obter informações sobre os compromissos ambientais da Samsung e sobre as obrigações regulamentares específicas de produtos, por exemplo, o regulamento REACH, o regulamento REEE, as informações sobre Pilhas, visite http://www.samsung.com/uk/aboutsamsung/samsungelectronics/corporatecitizenship/data_corner.html

| Română

Listă de piese

Accesoriile oferite pot varia în funcție de model.

❶ Telecomandă și baterii (AAA x 2)
❷ Cablu de alimentare
❸ • Ghid de configurare rapidă • Ghid de conformitate • Fișă tehnică
❹ Șuruburi
❺ Manșon de cabluri (Numai pentru 40 în și mai mari)
❻ Adaptor pentru suportul de perete (în funcție de model)

Instalarea ansamblului televizorului LED

Componentele ansamblului

La instalarea ansamblului, folosiți componentele și piesele furnizate. Accesoriile pot varia în funcție de model.

Instalarea kitului de montare pe perete

Articolele necesare pentru montarea pe perete (comercializate separat) vă permit să montați televizorul pe perete. Pentru informații detaliate despre fixarea pe perete, consultați instrucțiunile oferite împreună cu articolele de montare pe perete. Contactați un tehnician pentru asistență la instalarea suportului de montare pe perete. Samsung Electronics nu este răspunzătoare pentru deteriorarea produsului sau rănirea persoanelor dacă decideți să instalați singur televizorul.

Plug & Play Hotel

Plug & Play Hotel este o funcție care rulează automat selectarea modului Hotel, Configurarea țării, Configurarea ceasului și Configurarea modului Imagine o dată.
- Plug & Play Hotel este disponibilă numai o dată, la prima pornire.
- După prima configurare a televizorului și a funcției Clonare TV pe USB
- Pe următorul televizor trebuie să ieșiți din Plug & Play Hotel, să conectați portul USB și să rulați funcția Clonare USB pe TV.

Pentru informații despre alimentarea cu energie electrică și despre consumul de energie, consultați eticheta ataşată pe produs.

Pentru informații cu privire la angajamentele privind mediul ale Samsung și obligațiile de reglementare specifice ale produsului, ca de ex. REACH, WEEE, Baterii, vizitați http://www.samsung.com/uk/aboutsamsung/samsungelectronics/corporatecitizenship/data_corner.html

| Srpski

Lista delova

Obezbeđeni pribor može da se razlikuje u zavisnosti od modela.

❶ Daljinski upravljač i baterije (AAA x 2)
❷ Kabl za napajanje
❸ • Vodič za brzo podešavanje • Vodič za propise • Kartica indeksa
❹ Zavrtnji
❺ Držač kabla na postolju (Samo za 40 inča i više)
❻ Adapter za zidni nosač (u zavisnosti od modela)

Montiranje postolja za LED televizor

Komponente postolja

Prilikom postavljanja postolja koristite isporučene komponente i delove. Dodatni pribor može da se razlikuje u zavisnosti od modela.

Postavljanje kompleta za montažu na zid

Pomoću elemenata za montažu na zid (prodaju se odvojeno) možete montirati televizor na zid. Detaljne informacije o postavljanju zidnog nosača potražite u uputstvu koje ste dobili sa kompletom za montažu na zid. Prilikom postavljanja nosača za montažu na zid obratite se stručnom licu. Samsung Electronics ne odgovara za eventualno oštećenje uređaja niti za povrede koje nanesete sebi ili drugima ako odlučite da sami postavite televizor.

Funkcija za hotele Plug & Play

Funkcija za hotele Plug & Play je funkcija koja automarski obavlja izbor Režima za hotel, Podešavanje zemlje, Podešavanje sata i Podešavanje režima slike.
- Funkcija za hotele Plug & Play je dostupna samo jednom kada je napajanje prvi put uključeno.
- Nakon prvog podešavanja televizora i kloniranja televizora na USB uređaj
- Zatim treba napustiti funkciju za hotel Plug & Play, priključiti USB uređaj te klonirati USB na televizor.

Informacije o napajanju i potrošnji električne energije potražite na nalepnici na proizvodu.

Dodatne informacije o obavezivanju na zaštitu životne sredine kompanije Samsung kao i o obaveznim propisima specifičnim za proizvod, npr. REACH, WEEE, Baterije, pogledajte na adresi http://www.samsung.com/uk/aboutsamsung/samsungelectronics/corporatecitizenship/data_corner.html

| Slovenčina

Zoznam súčastí

Priložené príslušenstvo sa môže líšiť v závislosti od modelu.

❶ Diaľkový ovládač a batérie (AAA x 2)
❷ Napájací kábel
❸ • Príručka rýchlym nastavením ponuky • Príručka s regulačnými informáciami • Informačná karta
❹ Skrutky
❺ Držiak na káble (Iba pre 40-palcové a väčšie modely)
❻ Adaptér nástenného držiaka (v závislosti od modelu)

Montáž podstavca televízora LED

Komponenty podstavca

Pri montáži podstavca použite komponenty a diely, ktoré sú súčasťou balenia. Príslušenstvo sa môže líšiť v závislosti od modelu.

Montáž súpravy nástenného držiaka

Položky nástenného držiaka (predávajú sa samostatne) vám umožňujú namontovať televízor na stenu. Pre podrobné informácie o montáži nástenného držiaka si pozrite pokyny, ktoré sa dodávajú spolu s položkami nástenného držiaka. Pri inštalácii konzoly nástenného držiaka sa poraďte s technikom. Spoločnosť Samsung Electronics nie je zodpovedná za akékoľvek poškodenie produktu, vaše zranenie alebo zranenia druhých, keď sa rozhodnete, že televízor namontujete sami.

Funkcia Hotel Plug & Play

Hotel Plug & Play je funkcia, ktorá naraz automaticky koná výber režimu Hotel, nastavenie krajiny, nastavenie hodín a nastavenie režimu obrazu.
- Funkcia Hotel Plug & Play je dostupná len raz počas prvého spustenia.
- Po prvom nastavení televízora a klonovania televízora do USB.
- Potom musí televízor iba zatvoriť funkciu Hotel Plug & Play, pripojiť sa k zariadeniu USB a vykonať klonovanie USB do televízora.

Informácie o sieťovom napájaní a spotrebe energie nájdete na štítku upevnenom na produkte.

Viac informácií o environmentálnych záväzkoch a regulačné povinnosti špecifických produktov spoločnosti Samsung, napr. REACH, WEEE, batérie, navštívte lokalitu http://www.samsung.com/uk/aboutsamsung/samsungelectronics/corporatecitizenship/data_corner.html

| Slovenščina

Seznam delov

Priložena dodatna oprema se lahko razlikuje glede na model.

❶ Daljinski upravljalnik in baterije (AAA x 2)
❷ Napajalni kabel
❸ • Navodila za hitro nastavitev • Regulativna navodila • Podatki o izdelku
❹ Vijaki
❺ Držalo za kable na stojalu (Samo za 40-palčni ali večji model)
❻ Adapter za opremo za pritrditev na steno (odvisno od modela)

Namestitev stojala za televizor LED

Sestavni deli stojala

Pri namestitvi stojala uporabite priložene komponente in dele. Dodatna oprema se lahko razlikuje, odvisno od modela.

Namestitev opreme za pritrditev na steno

Z elementi za pritrditev na steno (na prodaj posebej) lahko televizor pritrdite na steno. Za podrobne informacije o pritrditvi na steno si oglejte navodila, ki so priložena elementom za pritrditev na steno. Če nameščate nosilec za pritrditev na steno, se za pomoč obrnite na tehnika. Samsung Electronics ne odgovarja za poškodovanje izdelka ali telesne poškodbe, če se odločite, da boste televizor namestili sami.

Hotel Plug & Play

Funkcija Hotel Plug & Play enkrat samodejno izbere hotelski način, nastavitev države, ure in slikovnega načina.
- Funkcija Hotel Plug & Play je na voljo samo enkrat, ko je vklopljeno napajanje.
- Ko najprej nastavite televizor in klonirate televizor v USB.
- Televizor mora zapustiti funkcijo Hotel Plug & Play, vzpostaviti povezavo z USB-jem in klonirati USB v televizor.

Za informacije o napajanju in porabi energije si oglejte nalepko na izdelku.

Informacije o Samsungovih okoljskih zavezah in zakonskih predpisih v zvezi z določenimi izdelki, npr. REACH, OEEO, baterije, si oglejte na spletnem mestu http://www.samsung.com/uk/aboutsamsung/samsungelectronics/corporatecitizenship/data_corner.html.

| Español

Lista de piezas

Los accesorios proporcionados pueden variar según el modelo.

❶ Mando a distancia y 2 pilas AAA
❷ Cable de alimentación
❸ • Guía de configuración rápida • Guía de información legal • Ficha
❹ Tornillos
❺ Soporte sujetacables (solo para 40 pulgadas y superiores)
❻ Adaptador de montaje mural (según el modelo)

Instalación del soporte del televisor LED

Componentes del soporte

Cuando instale el soporte utilice los componentes y piezas suministrados. Los accesorios pueden variar según el modelo.

Instalación del equipo de montaje mural

Los componentes del montaje mural (se venden por separado) permiten instalar el televisor en una pared. Si desea más información sobre la instalación del montaje mural, consulte las instrucciones que se facilitan con dichos componentes. Si necesita ayuda con la instalación del soporte mural, póngase en contacto con un técnico. Samsung Electronics no se hace responsable de los daños causados al producto o al usuario si éste ha decidido efectuar personalmente la instalación del televisor.

Plug & Play hotel

Plug & Play hotel es una función que ejecuta automáticamente la selección del modo de hotel, la configuración del país y del reloj y el modo de imagen una vez.
- Plug & Play hotel solo está disponible cuando se enciende por primera vez.
- Después de configurar el primer televisor y clonar el televisor en USB
- A continuación, el televisor solo debe salir de Plug & Play hotel, conectar a USB y clonar USB en el televisor.

Para obtener información sobre la fuente de alimentación y el consumo de energía, consulte la etiqueta adherida al producto.

Para obtener información acerca de los compromisos ambientales de Samsung y las obligaciones reglamentarias específicas del producto, por ejemplo, REACH, WEEE, pilas, visite http://www.samsung.com/uk/aboutsamsung/samsungelectronics/corporatecitizenship/data_corner.html

| Svenska

Lista över delar

Medföljande tillbehör kan variera beroende på modell.

❶ Fjärrkontroll och batterier (AAA x 2)
❷ Strömsladd
❸ • Snabbstartguide • Regelguide • Informationskort
❹ Skruvar
❺ Kabelhållarstativ (Endast för 40 tum och större)
❻ Väggmonteringsadapter (beroende på modell)

Installera LED TV-stativet

Stativkomponenter

Vid installation av stativet ska du använda de medföljande komponenterna och delarna. Tillbehören kan variera beroende på modell.

Installera väggmonteringskitet

Objekt för väggmontering (säljs separat) gör det möjligt att montera TV:n på en vägg. Detaljerad information om hur du utför en väggmontering hittar du i de medföljande anvisningarna för väggmontering. Kontakta en tekniker för montering av väggfästet. Samsung Electronics är inte ansvariga för skador på produkten eller personlig skada på dig själv eller andra om du väljer att montera TV:n själv.

Hotel Plug & Play

Hotel Plug & Play är en funktion som automatiskt utför hotellägesval, landsinställning, klockinställning och bildlägesinställning en gång.
- Hotel Plug & Play är tillgängligt endast en gång när strömmen slås på för första gången.
- Efter att först ha ställt in TV:n och klonat TV:n till USB
- Nästa TV behöver bara avsluta Hotel Plug & Play, ansluta USB och sedan klona USB till TV:n.

Information om effektspecifikationer och strömförbrukning finns på etiketten som sitter på produkten.

Information om Samsungs miljöåtaganden och produktspecifika lagstadgade skyldigheter, t.ex. REACH, WEEE och batterier hittar du på http://www.samsung.com/uk/aboutsamsung/samsungelectronics/corporatecitizenship/data_corner.html

| Türkçe

Parçalar Listesi

Sağlanan aksesuarlar modele bağlı olarak farklılık gösterebilir.

❶ Uzaktan Kumanda ve Piller (AAA x 2)
❷ Güç Kablosu
❸ • Hızlı Kurulum Kılavuzu • Düzenleme Kılavuzu • Fiş Kartı
❹ Vidalar
❺ Tutucu-Tel altlığı (Yalnızca 40 inç ve üstü için)
❻ Duvara montaj Adaptörü (Modele bağlıdır)

LED TV Standını Takma

Stand Bileşenleri

Standı takarken, birlikte verilen bileşenleri ve parçaları kullanın. Aksesuarlar modele bağlı olarak farklı olabilir.

Duvara Montaj Kitini Takma

Duvara montaj öğeleri (ayrıca satılır) TV'yi duvara monte etmenizi sağlar. Duvara montaj kitinin takılmasıyla ilgili daha fazla bilgi için, Duvara montaj öğeleriyle sağlanan talimatlara bakın. Duvara montaj braketini takarken yardım için bir teknisyenle görüşün. Samsung Electronics, TV'yi kendiniz monte etmeyi seçtiğinizde ürüne veya kendinize ya da başkalarına vereceğiniz hasarlardan sorumlu değildir.

Otel Tak Çalıştır

Otel Tak Çalıştır, bir kerede otomatik olarak Otel modu seçimi, Ülke Ayarı, Saat Ayarı ve Resim Modu Ayarı gerçekleştiren bir işlevdir.
- Otel Tak Çalıştır, güç ilk kez AÇIK duruma getirildiğinde yalnızca bir kez kullanılabilir.
- TV'yi ve TV'yi USB'ye Klonla'yı ilk kez ayarladıktan sonra
- Sonra TV yalnızca Otel Tak Çalıştır'dan çıkmayı, USB'ye bağlanmayı, USB'yi TV'ye Klonlamayı gerektirir.

Güç kaynağı ve güç tüketimi hakkında bilgi için, ürün üzerindeki etikete bakın.

Samsung'un REACH, WEEE, Piller gibi çevre taahhütleri ve ürüne özgü düzenleme zorunlulukları için, http://www.samsung.com/uk/aboutsamsung/samsungelectronics/corporatecitizenship/data_corner.html adresini ziyaret edin